

CLEANPORT MEF

Implementatie hulp

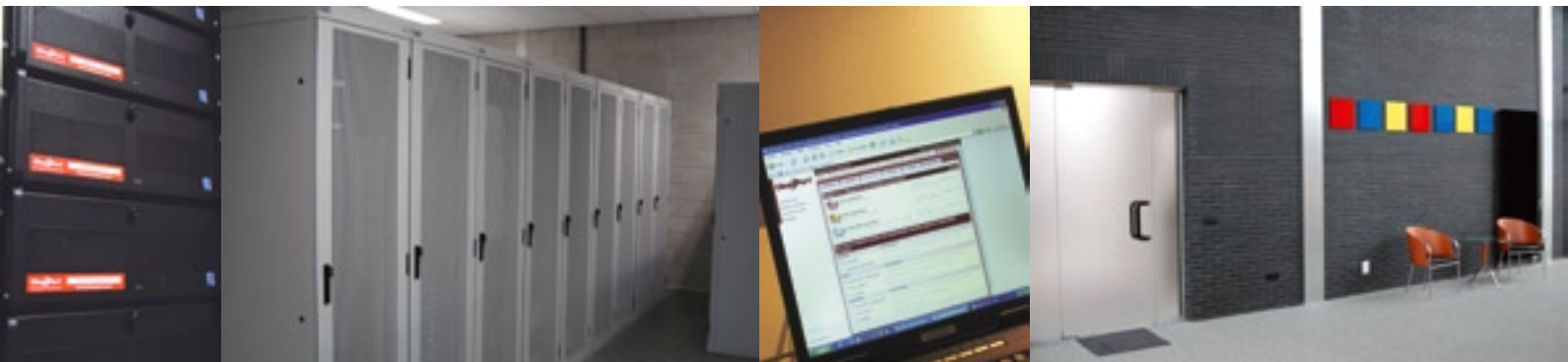

INTRODUCTIE

Dit document beschrijft de stappen die moeten worden doorlopen nadat u een CleanPort Managed E-mail Filtering (MEF) account heeft aangevraagd.

MEF wordt stap-voor-stap geïmplementeerd om verlies van e-mail te voorkomen. Hieronder wordt het gehele proces omschreven, vanaf stap drie (3) is uw interventie vereist.

STEP 1 – CLEANPORT

Wij bereiden onze systemen voor op het ontvangen van uw domein e-mail en maken een account voor u aan binnen onze beheer web interface. Op het aanmeld formulier heeft u CleanPort een gebruikersnaam en wachtwoord verschaft. Met deze gebruikersnaam en wachtwoord kunt u inloggen als domein beheerder. Wij stellen alle instellingen in op standaard waarden. Het is waarschijnlijk niet nodig voor u om direct zelf in te loggen om de dienst correct werkend te krijgen.

STEP 2 – TERUGKOPPELING

Wanneer wij stap 1 hebben afgerond melden wij dit terug aan u. Vanaf dat moment kunt u zelf aan de slag met de aanpassingen aan uw zijde. Deze staan vanaf stap drie (3) vermeld.

STEP 3 – VEILIGHEID

Het is raadzaam dat u uw firewall zo instelt dat deze enkel en alleen toegang aan de CleanPort PIED server doorlaat na uw mail servers toe. Op deze manier weet u zeker dat alle mail die u ontvangt gescanned en gefiltered is.

De IP nummers van onze tower waarop u aangesloten bent:

212.79.242.192 - 212.79.242.255

STEP 4 – DNS

Om het scannen en filteren van uw domein e-mail te activeren moeten de MX records van uw DNS server verwijzen naar de CleanPort PIED tower die aan u toegewezen is.

MX settings:

mail1.cleanport.nl - prioriteit 10

mail2.cleanport.nl - prioriteit 20

STEP 5 – SERVICE ACTIEF

Wanneer u hierbent aangekomen is de dienst actief en wordt uw e-mail gescanned en gefiltered door de CleanPort MEF service.

De volgende stap (5 - Uitgaande e-mail) is optioneel, deze stap is alleen nodig als u CleanPort MEF ook uw uitgaande e-mail wilt laten scannen (virus scannen)

** Afhankelijk van de Time-To-Live (TTL) instellingen van de MX records van uw DNS server kan het tot 24 uur duren voordat de DNS wijzigingen actief worden.*

STEP 6 – UITGAANDE E-MAIL

Om ook uw uitgaande e-mail te scannen moet u uw mailserver (of mail clients) zo instellen dat de uitgaande e-mail wordt verstuurd via de CleanPort SMTP tower die aan uw toegewezen is.

Uitgaande SMTP server:

smtp.nl.cleanport.com

** Afhankelijk van uw netwerk setup kan het ook nodig zijn om uw firewall aan te passen voor uitgaande e-mail. U moet dan uitgaand verkeer naar de CleanPort SMTP server toestaan.*



CleanPort Nederland B.V.

Gildenbroederslaan 1, Doetinchem

Postbus 110
7000 AC DOETINCHEM
The Netherlands

Tel: +31 314 39 99 33
Fax: +31 314 39 99 34
email: info@nl.cleanport.com

www.cleanport.com

CleanPort UK Ltd.

Longacre House
14 Oakwood, Berkhamsted
Herts HP4 3NQ

Tel: +44 709 20 14444

email: info@uk.cleanport.com

